UNIVERSIDAD DE GRANADA

Departamento de
Filología Griega y
Filología Eslava

Presentación del libro "Entre los frambuesos…", antología poética de Bolesław Leśmian

Desde el Mie, 25/10/2021 – 22:31
Hasta el Mie, 25/10/2021 – 22:31

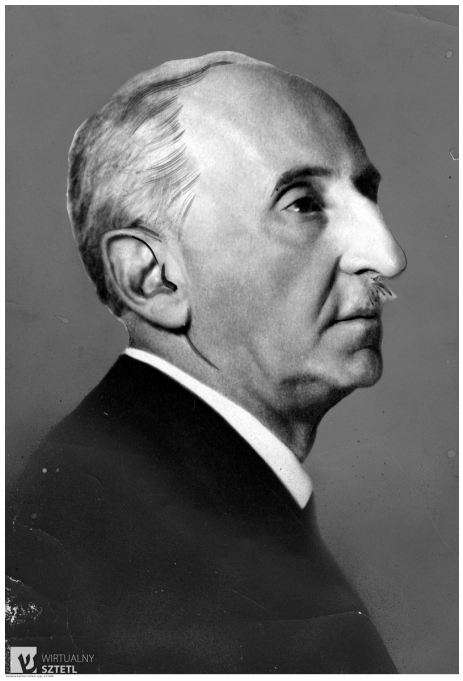

Presentación del libro **"Entre los frambuesos…", antología poética de Bolesław Leśmian**, uno de los poetas polacos más prominentes.

Interviene:

Agatajoanna Kornacka, traductora

Aula Federico García Lorca
Facultad de Filosofía y Letras
Universidad de Granada

Jueves, 28 de octubre
11:00 h.

Organiza:

Sección Departamental de Filología Eslava,
Departamento de Filología Griega y Filología Eslava.

ADJUNTO	TAMAÑO
Entre_los_frambuesos.pdf	856.11 KB

Copyright© 2025 Universidad de Granada