UNIVERSIDAD DE GRANADA

Departamento de
Filología Griega y
Filología Eslava

Jornada sobre el Día Mundial de la Lengua Griega: Homenaje a Irene Pappas

Desde el Sáb, 04/02/2023 - 13:59 hasta el Jue, 02/03/2023 - 18:59

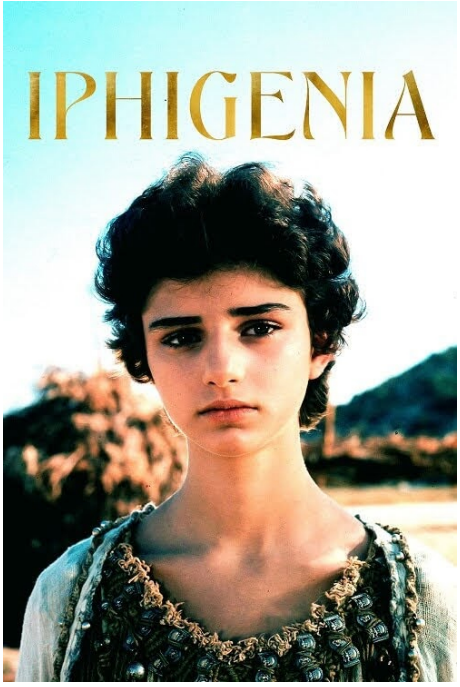

Fecha:

Jueves 2 de marzo del 2023 a las 16:30 h.

Lugar:

Facultad de Filosofía y Letras (Aula Magna)

Modera:

- Moschos Morfakidis Filactós.

Intervienen:

- Pedro Pablo Fuentes González: El día mundial de la lengua griega.
- Minerva Alganza Roldán: El mito de Ifigenia.
- Maila García Amorós: Ifigenia puesta en escena.
- Francisco Salvador Ventura: El cineasta Mijalis Kakogiannis.
- Andrés Pociña Pérez: El personaje de Irene Pappas.

Proyección de la película de Mijalis Kakogiannis "Ifigenia en Áulide ".

Organizan:

- Sección Departamental de Filología Griega de la Universidad de Granada.
- Centro de Estudios Bizantinos, Neogriegos y Chipriotas.

Copyright© 2025 Universidad de Granada

Se expedirá certificado de asistencia al alumnado que lo solicite (*).

*** Inscripción e información:** @email.

ADJUNTO	TAMAÑO
CARTEL_compressed.pdf	309.81 KB

Copyright© 2025 Universidad de Granada